FREDERICIAKOMMUNE

KOMMUNEKORT 2019

Udarbejdet af Kort & Data
© Fredericia Kommune 2019
Tredjepart afsnede 22.10.19

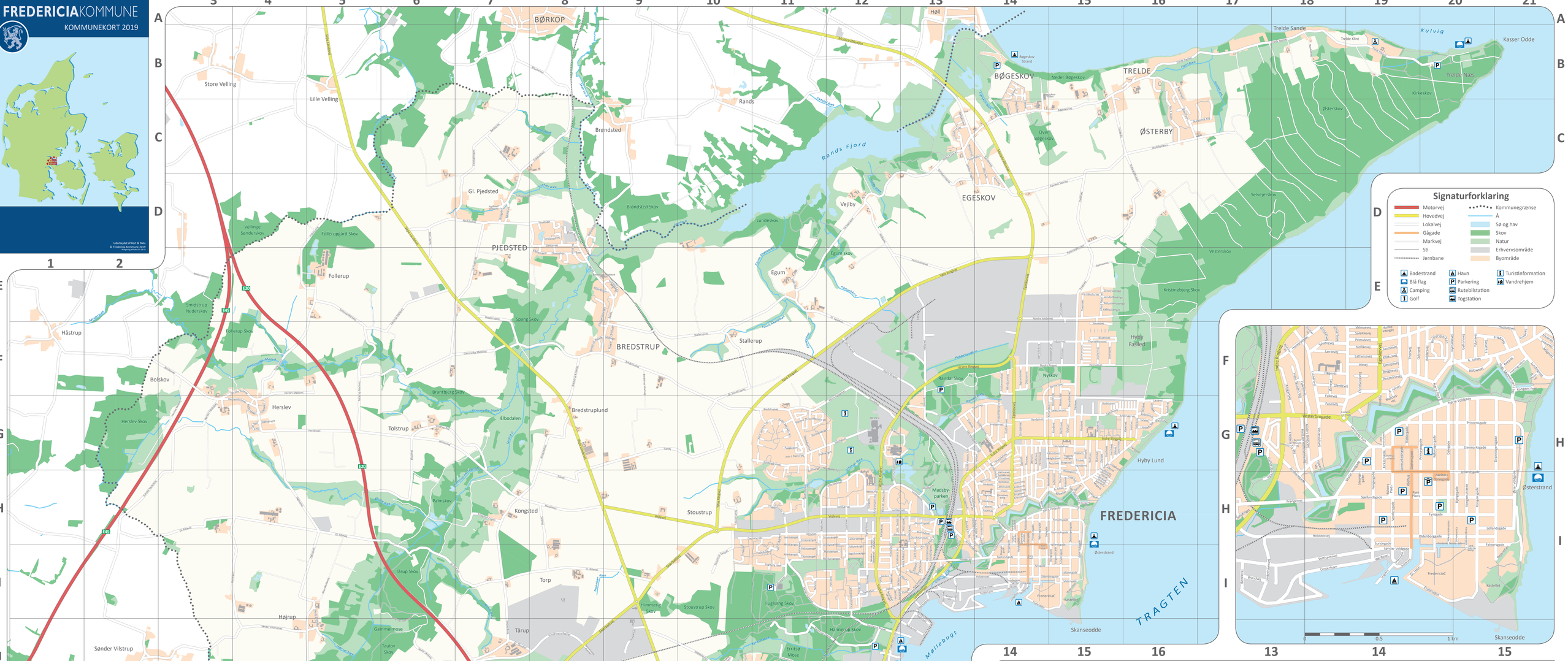

Signaturforklaring

- Motorvej
- Hovedvej
- Lokalvej
- Gågade
- Markvej
- Sti
- Jernbane
- Kommunegrænse
- Å
- Sø og hav
- Skov
- Natur
- Erhvervsområde
- Byområde
- Badestrand
- Blå flag
- Camping
- Golf
- Havn
- Parkering
- Rutebilstation
- Togstation
- Turistinformation
- Vandrehjem

Vejnavneindeks

6. Julivej H14, H15

Abildgaardsvænget F15
Adelvej L5-L7
Agelvangen K12
Agerledder K11
Agerlandet C16
Agerparken K11
Agervænget N7
Agertoften K11
Agertrevej G15
Ahornvænget L5
Akacievænget L5
Albert Navos Vej G15
Alleevej G15
Alsvænget N7
Ametystvænget L12
Anchervej F15
Anders Billes Vej H14, I14
Anemonevej H14
Anholtvej G16
Annavej G15, H15
Ærtevikvænget J11
Ansgarsvej H13
Antaresvej H11, I11
Antonio Costas Vej N12
Argentinervej L10
Armandsvej G14, G15
Adsjærnsvænget G14
Asgårdsvænget G15
Askevangen L5
Asser Jensens Vej G11
Atlasvænget I13
Avernakkevej N6
Avlsbrugervej G15, G16
Axelborv I14

Bajonetten I15
Bakkevej K5
Balderhaven H14
Balderslev G14, H14
Ballesvej M13
Baronessens Kvarter J8
Barsøvej N6
Basisvej K11
Baugårdsvej L10-M11
Bauervej M11
Baunevænget M11
Bavnevej I12
Berberisvej C13, C14
Bernt Brauns Vej H13
Birgersvænget G14
Birkemosevej L3
Bisnevej I5
Birkholmvej N7
Bjerrevej I12
Bitumenvej
Bjergagade H15, I15
Bjerregårdsvej K11, K12
Bjørnevej J2
Bjørnevænget N7, N7
Blichervej I13
Blomstervej H13
Blomsterhaven L4, L5
Blonds Allé F15, G15
Blytækkervej K11
Blåbærvej L6
Blåhaj L12, L13
Blåkjærvænget K12
Bodilsvej G15, H15
Bogvænget B16, C16
Boklokvej F2-G3
Bragesvej G15
Brahesborgvej L12
Brandsøvej N7, O7
Brandvej I13
Bredager F9
Bredstrup Bygade F8, F9
Bredstrup Kirkevej F8, G8
Bredstrup Markvej F9, G9
Bredstrupvej E7-H11
Bregnevej H14
Broagervej I12
Brovadvej J10-K10
Brusskej K12
Brændeskovvænget F5
Brændstedvej D8, E8
Buen E8
Bundgårdsvej K10-L11
Bøjervænget G16
Byhaven K11
Bykrogen K11
Bülows Plads I14
Bülowsvej H14, H15
Byrthes J10-K11
Byvangen J10
Bærhaven L5
Bækkervej L12
Bøgebjerg Strand B14, C14
Bøgeskovvej B14-C15
Bøgevej L5
Bækrøopvej B7-D7
Børup Sandevej N7, O7
Børup Skovvej L7-M9
Børupvej K6, K7
Børshovedvej K7, L7
Bågavænget N7

C. F. Tietgens Vej K5, K6
Calvinsvej H13, H14
Capellavænget I12
Carl Ellers Vej H13, I13
Carl Blochs Vej E15
Carl Lindams Vej M12
Carl Nielsensvej I12
Carl Roses Vej J12
Carlsbordvej I15
Castorvænget I12
Cellulosevej E15
Centerhaven I13, I14
Ceresvænget I13
Ceresvænget I11
Ch. Palms Vej M12
Chr. Richards Vej I12
Chr. Winthers Vej H13-I13
Christiansborg H14
Christiansvej G14
Cohnsvej H13

Dalagervej K10
Dalegade H14, I14
Dalgasvej I13
Dalsgårdsvænget F15
Dalsvænget J11, J12
Dalvangen L13
Damsbovej I13
Damsbovænget I13
Damsmindevej E12-E14
Danbovej I12
Danbovej L7
Dannaris Port H14
Danmarksgade H14, H15
Danmarkskratvænget H14, I14
Dannevirkevej H12
De Mezasvej H15
Deleuransvej G14, G15
Depotvej I13
Devantiersvej F15, G15
Digevænget G4
Diskovej G13, G14
Dorthiavej G15, H15
Drachmannsvej H13
Drejeravænget N7
Dreyersvænget E15
Dronningens Kvarter L7-L9
Dronningensgade H15, I15
Drosselvej H14
Druehaven L4
Dybbølsvej G15
Dyrhavevej K3
Dødyrvej I3

Egebærkvej L13, M13
Egehavevej E15, E16
Egernvej J12
Egeskov Bygade C13-D14
Egeskov Skovvej D14, D15
Egeskovvej B13-H14
Egevænget L5
Egholmvænget N7
Egumvej F13-G14
Ekkodalen L12, L13
Ekskovgade E8
Elbopærken D8, E8
Elborg K5
Elborg Nord K5
Elborg Syd K5
Elbodrænsen E8
Elbovænget D8, E8
Elbovænget E8, F9
Ellegårdsparken E8,F8
Ellehammervej L6
Ellipsen N6
Elmevej L5
Elsdyrvej I12, I13
Elsevej G15
Emilievej G15
Enebærvej D14
Engblundvej L6, L7
Enggårdsparken B16
Enghavevej
Engtoften K12
Entreprenørvej F15
Enøvænget M7
Erikvænget G14
Ernavej G15
Ernst Carlsens Vej N6
Erstrup Bygade J11-K12
Erstrup Engvej J12
Erstrup Kirkevej K11
Erstrup Mosevej J11
Erstrup Møllebakke J10, K10
Erstrupgårdsvej J10, J11
Eske Hedegårds Vej K6
Esplanaden I14
Europavej K6, K7

FABrikkvej F15
Fagerlien D11, E11
Falkevej H14
Falsterbovej I15
Fasanvej H14
Fenrisvej G15
Finsenvej L6
Fiskebækvej C7-D7
Fiskervænget M12
Fjord Alléen B16, C16
Fjordvejen N6
Follerup Markvej E5
Follerup Møllevej E5-F6
Folsevej D4-F5
Forsythiavej C13-D14
Fougårdsvej K10
Fournaisvej G15
Frantz Hansens Allé G13-H13
Fredericiavej J12, K12
Frederik 3.s Plads H14
Frederik 3.s Vej H13, I13
Frederiks Promenade I14
Fregatvænget M12
Frejavej H15
Fridtjof Nansens Vej G14
Frigthaven L5
Frugthaven L5
Fuglebakken H11, I11
Fuglsang Allé H10, H11
Fuglsang Have I11
Fuglsangparken H11, I11
Fuglsangsvej I11
Fyngade I14, J15
Fyrvej N6, N7
Fælledvej G15-H15
Fødevarevej N7
Fønvej N7, O7
Føtgrødbjerg M11
Færgehuvej M12
Farstrinigs Alléen H15
Fårbækvejen L11-N12

Gamlakarlebyvej F14
Gammelby Møllevej F5-F7
Gartnervænget K12
Gavnhavænget M7
Gefionsvej G15, H15
Georgsvej H14
Giuseppekaien N7
Gl. Egumvej E11-F12
Gl. Færgevej L11-M12
Gl. Havn I14
Gl. Landevej J12-L12
Gl. Ribevej H2-I9
Gl. Stakkevang K6
Gl. Stoustrupvej G10,F10
Gl. Tårupvej J7, J8
Glarmestervej K10
Glentevej H14
Glostrup Allé I14
Godthaabsvej G13, G14
Golfbanevej G11, H11
Golfvænget G11, G12
Gottfred Fibigers Vej M12
Gothersgade H14, I14
Grankæbler L5
Grellevej G15
Grundtvigsvej I13
Grønbjergvej K11-L12
Grønlandsvej G14
Grønlandsvej D13-E14
Grønnemarken K12, K13
Grønvangen D8
Gråkjærsvænget K11
Gudsø Engvej M3
Gyvelvænget C13, C14
Gærtlervej K10
Gårdvænget G4

H. Borchenius Vej M12
H. C. Andersens Vej I12
H. C. Ørsteds Vej L5
Hagenrøvej N7, N8
Halmøvænget N7
Hannerup Brovej J11-J12
Hannerup Engvej J11, J12
Hannerupvænget I12
Hans de Hoffmans Vej H13, H14
Hans Egedes Vej G14
Hans Tausens Vej H13
Harevej I12, I13
Hassehovgård L5
Haulækkevej J9
Havepladsvej H13-G15
Havevænget G16
Havnevej F15, F16
Heimdalsvej G14, H14
Hejrevej G15, H15
Herfordgaarden H13, I13
Herman Bangsvej H13
Herredsvej K12
Herslev Bygade F3-G4
Herslev Fælledvej G3-H3
Herslev Kirkevej F3-G4
Herslev Møllevej F4-F5
Herslev Skovvej F3-G3
Hestehaven G4-H8
Hetthavej G15
Hesselavej G16
Hestehaven G15
Hirsevænget G15
Hjørnevej G16
Hjortestien I13
Hjortevej I13
Hjortævænget N7
Holbergvej H12, I12
Holmansvej K12
Holmbjerggårdsvej J11
Holme Engsti K4, K5
Holmemarkvej K4-L5
Holstenvej I13, I14
Holtebakken J12, K12
Holtgårdsvej J12, K12
Honoresvej F15, G15
Hopstrupvej H13
Houstedgårdsvej L11
Hugo Matthiessens Vej H15
Humlehaven L4, L5
Humlevænget H14
Huldodsvej G14-H15
Hvedevænget G16
Hvidkjærsvej K11, K12
Hvidtjernevej C13
Hybenvej G14
Hybylund G16
Hybækvej G15
Hyldevej G15
Hækkelunden L13
Hårndsandvej F14
Hågevej H14
Højdebrogade L5
Højgårdsvej K5
Højmosevej L12, L13
Højrup Østervej J5, J5
Højrupvej G4-K5
Højskolevej M11
Højsøhøm C14
Højvangs Allé L5
Håndværkervej K10, K11

I. C. Hjørrups Vej H13
I. P. Hartmanns Vej H12
Idavej G15
Ilexvænget G12, G13
Ildtornvej C14, D14
Indre Ringvej I13-G16
Industrivej F14, F15
Ingemannsvej I13
Irisvej H14
Islandsvej G14
Istedvej H12

J. P. Jacobsens Vej H13
Jacob Hansens Vej K5
Jadevænget K12
Jagtvej I12, I13
Jasminvej H14
Jens Baggesens Vej I12
Jens J. Ravns Vej G11
Jens Kromanns Vej M11, M12
Jens Thuesens Vej K5
Jeppe Aakjærs Vej I13
Jernbanegade H13-I14
Jerndorffsvænget E15
Jesper Banks Vej J12, J13
Johannesvej G15
John. Ewalds Vej H12
John. Jensens Allé G14
John. Larsens Vænge F15
Jomfrivej I12
Jordbærhaven L4
Jupitervej H12, J12
Jyllandsgade I14, I15
Jægervej I12
Jørgen Holms Vej M12

Kaltoftevej G15, G16
Kalvehavegårdsvej G11
Kampmannsvej J12, K12
Kaplan Bangs Vej M12
Karensvej G16
Karenmagervej L12, M12
Kastanievej G5
Kattegatvej G16
Kidholmvej N6
Kildebakken J12, K12
Kildeparken K12
Kildeskovsvej J2
Kildevænget K11
Kingodvænget M12, N12
Kirkestræde H14, I14
Kirketoften G4
Kirkevænget G14
Kirstbanevej H14
Klintebjerg N7, O7
Klintevej N6
Klippehøjevej N5-O6
Kløvervej G16
Knud Rasmussens Vej G14
Knudsvej G15
Kobbelgårdsvej G11, H11
Kobbelvænget G13
Koglevænget C16
Kohavej N5, N6
Kolding Landevej L3-M12
Kommunikationsvej G12, H12
Kongens Kvarter K8-K10
Kongens Port H15
Kongensgade H15-I15
Kongenstrædde H15, I15
Kongsted Engvej H6, H7
Kongstedvej J7-G8
Konstadavej K12
Korsildkrogvej K11
Korsløvej H11, H12
Krabborevej N6
Krafttørrerkvej L6-N6
Krengerupvej I12
Kringsmindevej C13, D13
Kristiansundsvej F14
Kristjørnevej C13
Krogsagervej K11, L11
Krogtoftevej J11
Krokusvej H14
Krybby Allé L4, L5
Krüpervej K12
Kræversvænget F15
Kvædevej G14, H14
Kystvejen E8-F9
Kærve N6
Kærmosevej K13
Kåbelsværvænget F15
Kåbmagergade H14, I14
Kaalundsvej H13

Ladegårdsvej L10
Landbytoften K12
Landismosevej D8
Langebro I14
Langelandsvej M7
Langemarkvej H12
Langesøvej L12, L13
Lathyrusvej H14
Le Fevreves F15
Ligustervænget D14
Liljevej G14
Lillebælts Allé G16
Limbakken K12
Limer K12, K13
Lindevej L5
Loddet M6, N6
Lodsvej N6, N7
Lollandsgade I15
Lombardsvej M12, N12
Lucinaborg L6
Lumbyesvej H12, H13
Lunavænget H11
Lundagervej K12
Lundbakken K12
Lundalvej K12
Lundbjergvej H15
Lundtoften K12
Lupinvej G16
Luthersvej H13, H14
Lyngsodevej M12-N13
Lyngvej M12
Lyøvænget N7
Lærkevej H14
Læsøvej G16
Løvegarvej J10, K10

Madsbyvej H13
Magdalene Thoresens Vej H13
Magnoliavænget C14
Marienvej G15
Markvænget G15
Marstrandsvænget F15
Marsvænget I11, I12
Martine Christoffersens Vej G11
Martinsvej G15
Matrosvænget M12
Meldolas Vej M12
Merkurvænget I11, I12
Midgaardsvej G14, G15
Midtager F9
Mirakvænget E11
Mogens Lebechs Vej I6, J6
Mollerup H14
Morbærvej L6
Mosegårdsvej L12
Mylius Erichsens Vej G14
Myvænget H12
Mærskkildevej H5, I5
Møllebo Allé J11-K12
Møllebovænget J11, J12
Møllebugtvej I13, J13
Møllerparkvej J5-K5
Møllevangsvej J9, J10
Mårtenstrup H12, I12
Mågevej H5

Nævervej L11, L12
Nebel Gårds Vej K5, K6
Nedbrudsgårdsvej M13
Nederhallevej B14, C14
Nederskovvej E3
Nellikevej H14
Neptunvej H11, I11
Niels Bohrs Vej L6
Niels Steensens Vej L5
Niels W. Gades Allé H12
Nordbanevej G11
Nordenvej K7-L7
Nordre Dybbøllevej H12, J12
Nordre Kobbelvej E14-F16
Nordre Ringvej F3-K, F15
Nordre Skovvej H14, I14
Ny Snoghøj Landevej L11, M11
Nøgager F9
Nyhavevej M13
Nyhavnsvej J13
Nymarkcivej F14-H14
Nyrupvej G13
Nyvangen H3-J4
Nøvej N6
Nøddeplantagen M11
Nøddevænget B16, C16
Nørre Allé I14
Nørre Port H14
Nørre Voldgade H14, H15
Nørrebrogade G13-H14

Oceankajen J13
Odderstedvej L4, M4
Odinsvej G14, H14
Oisevænget G15
Oktobervej F14
Olaflvej G15
Oldenborggade I14, I15
Oldenvangen C16
Ole Romers Vej L5, L6
Olgasvej G15
Omhavænget N7
Opalvænget K12
Overgade N6
Overmarken N6, N7
Overvej N6

Pakhustrædde H14
Pakhusvej J13, J13
Pallasvænget I11
Palmskovvej H6
Palmevej F12, G12
Parcelvej I11, J12
Peder Bøgvads Vej G11
Peder Gårds Vej N12
Pilevej L5
Pjedsted Engvej D8, E8
Pjedsted Kirkevej D7
Pjedstedvej D6-D8
Plantagevej H11
Plataneavej L5
Plutovænget I11
Polluxvænget I12
Pontoppidanvej H13
Poppelvænget L5
Prangervej I12-I14
Primulavej H14
Prins Christians Kvarter L11
Prins Georgs Kvarter L11, M11
Prinsensgade H14, H15
Prinsessens Kvarter J7, J8
Prinsessegade H14, I14
Præstevænget G14
Puggårdsbrohagen G11
Puggårdsbakken G11
Puggårdsvej G11

RABbekovej H12
Randalhaven G13
Randalslev G14, G15
Rasmus Gyes Vej I9
Ravngårdsvej M12-N13
Regulusvænget I12
Resedevej G14
Ridebrogade H14
Rigetsvej N12
Risvænget G15
Rosenhaven L4
Rosenvej G14
Rubinvej K12
Rudolf Steiner Allé L10, L11
Rudolf Steiner Vænget L11
Rugvænget G16
Rungnøvej H12
Ryes Plads I14
Rydevej H15
Rydgårdsvej H13
Ryttergårdhaven E13-E16
Rytterskolevej K5
Ryttervænget G4
Rade Banke J10-J12
Rødkjærsvej K11, K12
Rødtjørnevej C13
Rødvangsvej L9, M9
Rønnebakkegårdsvej J11, K11
Rønnevænget L5

Sankt Hans Vej G14
Sankt Jørgens Plads I14
Sankt Nicolaj Plads I14
Sankt Nicolaj Vej I14
Sankt Peder Vej I14
Sankt Thomas Vej I14
Sankt Vejle Vej I14
Sankt Vibe Vej I14
Sankt Vibe Vej I14
Sankt Vibe

Herslev

Pjedsted & Bredstrup

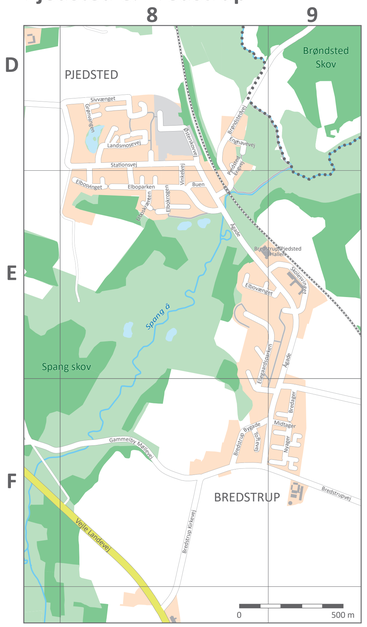

Taulov

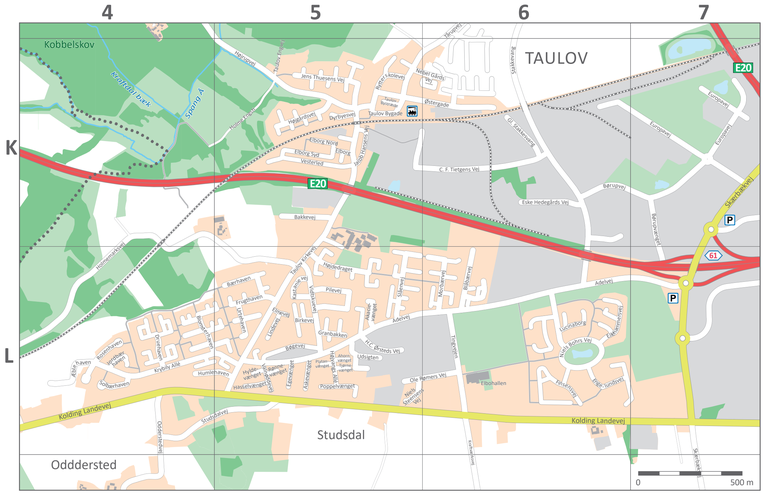

Skærbæk

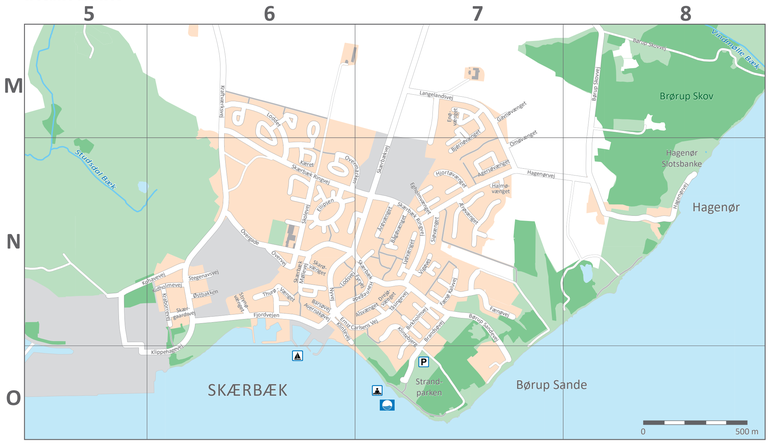

Fredericia V, Erritsø & Snoghøj

Østerby & Egeskov
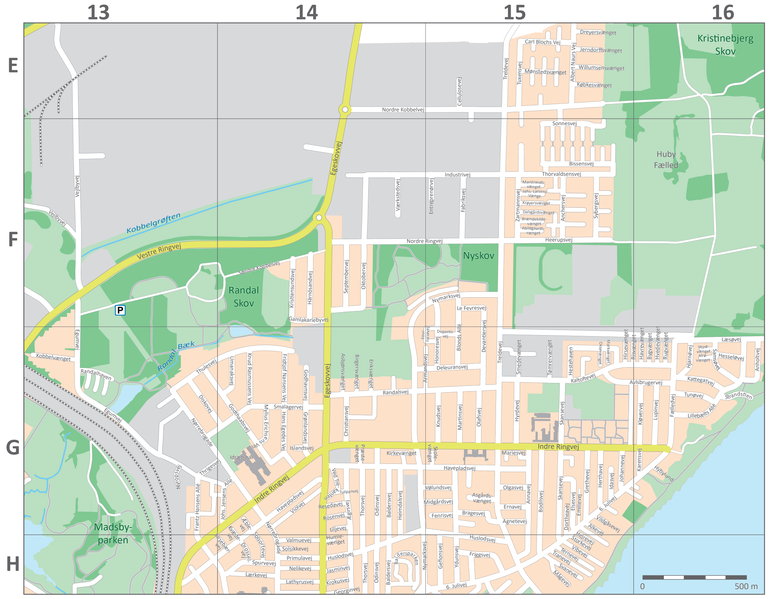
Fredericia N